

Michael Ewig

www.michael-ewig.de

2018

Vita

Zur Person

Agentur	ZAV-Künstlervermittlung
Größe	173 cm
Konfektion	46
Haare/Augen	Braun / Braun
Nationalität	Deutsch
Ethnische Herkunft	Mitteleuropäisch
Steuersitz	Saarland
Wohnorte	Hamburg & Saarbrücken

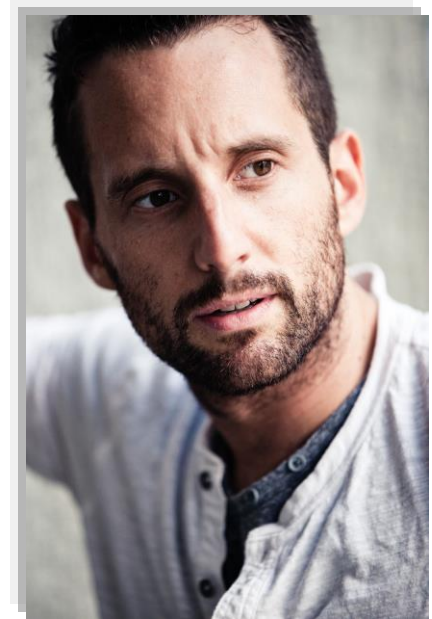

Kenntnisse

Sprachen	Deutsch (M), Englisch (2)
Dialekte	Saarländisch
Stimmfach	Tenor (Rock und Musical)
Fähigkeiten	Reiten, Klavier, Tauchen
Bühnenkampf	Fechten, Faustkampf
Tanz	HipHop, Show/Musical, Jazz, Tap, Standard, Salsa
Führerschein	B, C

Ausbildung

Locations

Stage School of Music, Dance & Drama / Hamburg

Fortwährende Gesangsausbildung bei Olaf Franz / Hamburg

Fortwährende Sprecherausbildung bei Carmen Molinar / Christian Rode Sprecherschule / Berlin

Fortwährende Sprecherausbildung bei Monty Arnold / Hamburg

Theater (Auszug)

Jahr	Rolle	Stück, Theater/Produktion	Regie
17/18	Taube/Entertainer (HR)	Cinderella – das märchenhafte Popmusical / ONAIR	Gaines Hall
2017	Quasimodo (HR)	Glöckner von Notre Dame / Tournée ASA	Alexander Kerbst
2017	Sänger/Entertainer	Nacht der Musicals / Tournée ASA	Robert Wagner
15/17	Chino (NR)	West Side Story / Theater Lübeck	Wolf Widder
2016	Quasimodo (HR)	Der Glöckner von Notre Dame / Pura Vida	Alexander Kerbst
2016	Sänger/Entertainer	Die Nacht der Musicals / Tournée ASA Events	Robert Wagner
2015	Winnetou (HR)	Winnetou 1 / Festspiele Burgrieden	Mike Dietrich
14/15	Taube/Entertainer (HR)	Cinderella – Popmusical / ON AIR Family Entert.	Gaines Hall
14/15	Diesel (Ensemble)	West Side Story / Pfalztheater Kaiserslautern	Cusch Jung
2014	Diesel (Ensemble)	West Side Story / Landestheater Detmold	Kay Metzger
2014	Ensemble	Carousel / Landestheater Niederbayern	Stefan Tilch
2013	Tony Day (HR)	For ever&ever – my life and PINK FLOYD / Age Prod.	Ellen Kärcher
2013	Malik (NR)	Frauen am Rande des Nervenzusammenbruch / Landestheater Niederbayern	Stefan Tilch
2012	Charly (HR)	Charlys Tante / Großstadtentertainment	Jan Käfer
2012	Driscoll (HR)	King Kong Musical / TS Entertainment	Paul G. Brown
2012	Judas (HR)	Jesus Christ Superstar / TonArt Schlangen	Inga Sturhahn
11/12	Ensemble	Spamalot / Landestheater Niederbayern	Stefan Tilch
2010	Judas (HR)	Jesus Christ Superstar / Burgfestspiele Mayen	Peter Nüesch

Sonstige regelmäßige Tätigkeiten

———— **Sänger / Moderator & Entertainer bei diversen Shows und Galas**

———— **Tätigkeit als Theater Manager für TUI CRUISES**

———— **Geschäftsführer & Coach der STAGE - Tanzschule / www.stage-tanzschule.de**

Kontaktdaten

Datenbanken: Schauspielervideos, crew united, filmmakers, Castforward, Directors Cast, Vollfilm, CastingDB
Michael Ewig: In der Zennwies 2, 66629 Freisen – kontakt@michael-ewig.de – +49 178 / 9300 562